

**UCHWAŁA Nr VIII/52/15
RADY MIEJSKIEJ WĄSOSZA
z dnia 30 czerwca 2015 r.**

w sprawie zaopiniowania propozycji planu aglomeracji Żmigród.

Na podstawie art. 18 ust. 1 i ust. 2 pkt 6 ustawy z dnia 8 marca 1990 r. o samorządzie gminnym (tekst jednolity Dz. U. z 2013 r. poz. 594 z późn. zm.) w związku z art. 43 ust. 2b ustawy z dnia 18 lipca 2001 r. Prawo wodne (t.j. Dz. U. z 2015 r., poz. 469), Rada Miejska Wąsosza uchwala, co następuje:

§ 1

1. Postanawia się zaopiniować pozytywnie przedstawioną przez Marszałka Województwa Dolnośląskiego propozycję planu aglomeracji Żmigród, stanowiącą załącznik do niniejszej Uchwały.
2. W skład aglomeracji Żmigród wejdą miejscowości: Żmigródek, Garbce, Borek, Węglewo, Radziądz, Borzęcin, osada Nowe Domy oraz miasto Żmigród.
3. Równoważna liczba mieszkańców aglomeracji Żmigród wynosić będzie 8595.

§ 2

Wykonanie uchwały powierza się Burmistrzowi Wąsosza.

§ 3

Uchwała wchodzi w życie z dniem podjęcia.

Uzasadnienie

Dnia 18 czerwca 2015 r. Marszałek Województwa Dolnośląskiego wystąpił z wnioskiem o zaopiniowanie propozycji planu aglomeracji Żmigród. Wystąpienie nastąpiło na zasadzie określonej w art. 43 ustawy Prawo wodne.

Propozycja planu nowej aglomeracji Żmigród została przygotowana w porozumieniu z gminą Wąsosz. Aglomeracja została zweryfikowana i spełnia wymogi określone w Rozporządzeniu Ministra Środowiska z dnia 22 lipca 2014 r. w sprawie sposobu wyznaczania obszaru i granic aglomeracji (Dz. U. z 2014 r., poz. 995).

W związku z tym zasadnym jest podjęcie przedłożonej uchwały, co umożliwi dalsze procedowanie nad planem aglomeracji Żmigród i końcowym jej uchwaleniem przez Sejmik Województwa Dolnośląskiego.

Propozycja
planu aglomeracji
Żmigród

powiat

trzebnicki

województwo

dolnośląskie

Część opisowa

1. Podstawowe informacje na temat aglomeracji¹

1. Nazwa aglomeracji: Żmigród
2. Wielkość RLM aglomeracji zgodnie z obowiązującym rozporządzeniem / uchwałą: 21300
3. Wielkość RLM aglomeracji planowanej do wyznaczenia: 8595
4. Gmina wiodąca w aglomeracji: Żmigród
5. Gminy w aglomeracji: Żmigród, Wińsko, Wąsosz
6. Wykaz nazw miast i/lub miejscowości w aglomeracji, zgodnie z dołączonym do wniosku załącznikiem graficznym ² : Żmigród, Żmigródek, Garbce, Borek, Węglewo, Radziądz, Borzęcin, Nowe Domy
7. Wykaz nazw miejscowości dołączanych do obszaru aglomeracji: nie dołączane są żadne miejscowości
8. Wykaz nazw miejscowości wyłączanych z obszaru aglomeracji: - Gmina Żmigród - Barkowo, Barkówko, Bychowo, Chodlewo, Dobrosławice, Grądzik, Kanclerzowice, Karnice, Kaszyce Milickie, Kliszkowice, Łapczyce, Osiek, Osiek Mały, Powidzko, Przedkowice, Sanie, Korzeńsko - Gmina Wąsosz – Lubiel - Gmina Wińsko – Białawy Wielkie, Czaplice, Turzany, Trzcinica Wołowska, Głębowice
9. Nazwa miejscowości, w której zlokalizowana jest oczyszczalnia ścieków: Żmigród

W przypadku aglomeracji współtworzonej przez kilka gmin wniosek o wyznaczenie obszaru i granic aglomeracji składa gmina wiodąca. W takim przypadku informacje i dane powinny być przedstawione zarówno dla całej aglomeracji, jak i odrębnie dla gmin współtworzących aglomerację.

Złożenie wniosku o zmianę aglomeracji wymaga przedstawienia informacji dotyczącej rozporządzenia wojewody lub uchwały sejmiku województwa w sprawie wyznaczenia aglomeracji oraz przedstawienia merytorycznego uzasadnienia takiego działania.

2. Adres wnioskodawcy (gminy, gminy wiodącej w aglomeracji)

Miejscowość: Żmigród	Ulica, nr: Pl. Wojska Polskiego 2-3
Gmina: Żmigród	Powiat: trzebnicki
Województwo: dolnośląskie	
Telefon: 71/385-30-57	Fax: 71/385-30-50
e-mail do kontaktu bieżącego: irl@zmigrod.com.pl	

¹ Według najbardziej aktualnych danych, z podaniem źródeł informacyjnych (GUS, ewidencja gminy etc.)

² Propozycję planu aglomeracji należy przygotować w oparciu o wykaz miast i/lub miejscowości w rozumieniu ustawy z dnia 29 sierpnia 2002 r. o urzędowych nazwach miejscowości i obiektów fizjograficznych. W przypadku miast podaje się nazwę miasta, a nie poszczególnych jego dzielnic. Szczegółowy wykaz miejscowości znajduje się w rozporządzeniu Ministra Administracji i Cyfryzacji z dnia 13 grudnia 2012 r. w sprawie wykazu urzędowego nazw miejscowości i ich części (Dz. U. z 2013 r. poz.200).

3. Dane kontaktowe osoby wskazanej do kontaktowania się w sprawach złożonego wniosku

1. Imię i nazwisko: Rafał Krasuski
2. Telefon: 71/385-30-57 w. 31
3. Fax: 71/385-30-50
4. E-mail: irl@zmigrod.com.pl

4. Dokumenty stanowiące podstawę do wyznaczenia aglomeracji

Lp.	Wyszczególnienie	Nie ³	Tak ⁵
1	2	3	4
1	Miejscowe plany zagospodarowania przestrzennego		X
2	Studium uwarunkowań i kierunków zagospodarowania przestrzennego gminy		X
3	Decyzje o ustaleniu lokalizacji inwestycji celu publicznego		
4	Wieloletnie plany rozwoju i modernizacji urządzeń wodociagowych i kanalizacyjnych		X
5	Inne (wymienić) dokumentacja projektowa budowy sieci kanalizacji sanitarnej		

5. Opis systemu zbierania ścieków komunalnych w obrębie aglomeracji

5.1. Informacje na temat długości i rodzaju istniejącej sieci kanalizacyjnej i liczby osób korzystających z istniejącej sieci kanalizacyjnej oraz długości i rodzaju sieci kanalizacyjnej i liczby osób korzystających z sieci kanalizacyjnej, na której wykonanie zostały pozyskane środki finansowe

Tabela 1. Sieć istniejąca

Lp.	Kanalizacja istniejąca	Długość [km]	Liczba osób korzystających z istniejącej kanalizacji			Uwagi
			Mieszkańcy	Osoby czasowo przebywające na terenie aglomeracji ⁴	Sumaryczna liczba osób [kol 4 + kol 5]	
1	2	3	4	5	6	7
1	Sanitarna grawitacyjna	20,4	8190	0	8190	
2	Sanitarna tłoczna	15,4				
3	Ogólnospławna grawitacyjna	10,5				
4	Ogólnospławna tłoczna	3,0				
Razem		49,3	8 190	0	8190	

Tabela 2. Sieć, na której wykonanie zostały pozyskane środki finansowe

Lp.	Kanalizacja istniejąca	Długość	Liczba osób korzystających z istniejącej	Uwagi (źródło)
-----	------------------------	---------	--	----------------

³ Znakiem „X” zaznaczyć właściwą odpowiedź

⁴ Pod pojęciem „osoby czasowo przebywające na terenie aglomeracji” rozumie się liczbę zarejestrowanych miejsc noclegowych w obiektach usług turystycznych, szpitalach, internatach, więzieniach etc.

1	2	[km]	kanalizacji			finansowa nia)
			Mieszkańcy	Osoby czasowo przebywające na terenie aglomeracji ⁵	Sumaryczna liczba osób [kol 4 + kol 5]	
1	2	3	4	5	6	7
1	Sanitarna grawitacyjna	9,476	387	0	387	Środki własne + pożyczka NFOŚiGW + środki POIiŚ
2	Sanitarna tłoczna	7,294				
3	Ogólnospławna grawitacyjna	-				
4	Ogólnospławna tłoczna	-				
Razem		16,77	387	0	387	

Na wartości podanych w tabeli długości sieci kanalizacji składają się inwestycje budowy nowej kanalizacji sanitarnej oraz rozdziału kanalizacji ogólnospławnej na terenie miasta Żmigrod.

Należy zwrócić uwagę na 2 szczególne przypadki:

Sytuacja 1

Sieć ogólnospławna została zamieniona w kanalizację deszczową, a ładunek z tej sieci zostanie „przepięty” do nowobudowanej kanalizacji sanitarnej. W takim przypadku osoby korzystające uprzednio z sieci ogólnospławnej należy usunąć z wykazu osób korzystających z sieci na terenie aglomeracji, wykazać je należy natomiast jako osoby planowane do podłączenia do sieci kanalizacji sanitarnej mającej zastąpić odcinek kanalizacji ogólnospławnej.

Sytuacja 2

Na terenie aglomeracji funkcjonuje sieć kanalizacyjna, jednak ścieki zbierane tą siecią nie są oczyszczane (brak odprowadzenia do oczyszczalni ścieków). W takim przypadku należy wykazać długość sieci istniejącej, ale nie wykazywać osób do niej podłączonych jako korzystających z sieci. Dopiero w przypadku dobudowania fragmentów sieci łączących istniejącą sieć kanalizacji sanitarnej z oczyszczalnią ścieków należy te osoby wykazać jako podłączone do zbiorczego systemu kanalizacji.

5.2. Informacje na temat długości i rodzaju planowanej do wykonania sieci kanalizacyjnej w celu dostosowania aglomeracji do warunków określonych w Dyrektywie Rady z dnia 21 maja 1991 r. dotyczącej oczyszczania ścieków komunalnych (91/271/EWG) oraz liczby osób korzystających z planowanej sieci kanalizacyjnej.

5.2.1. Sieć kanalizacyjna o wskaźniku długości sieci nie mniejszym niż 120 osób na 1 km sieci⁶.

⁵ Pod pojęciem „osoby czasowo przebywające na terenie aglomeracji” rozumie się liczbę zarejestrowanych miejsc noclegowych w obiektach usług turystycznych, szpitalach, internatach, więzieniach etc.

⁶ Wskaźnik wyliczany jest sumarycznie dla wszystkich miast i/lub miejscowości (wchodzących w skład aglomeracji), w obrębie których planuje się budowę sieci kanalizacji sanitarnej. Należy pamiętać, aby planowane inwestycje były uzasadnione ekonomicznie. Szczegółowe uwarunkowania dotyczące wyliczania wskaźnika długości sieci znajdują się w Wytocznych do tworzenia i zmiany aglomeracji.

Wykaz miast i/lub miejscowości wchodzących w skład aglomeracji, w obrębie których planuje się wykonanie sieci kanalizacji sanitarnej:

Nie planuje się wykonania sieci kanalizacji sanitarnej w żadnej miejscowości wchodzącej w skład aglomeracji Żmigród.

Należy zwrócić uwagę, że sieć kanalizacyjna, na której wykonanie pozyskane zostały już środki finansowe, należy traktować jako sieć wykonaną, co oznacza, że jej długość nie będzie brana pod uwagę przy obliczaniu wskaźnika długości sieci – informacja na temat tej sieci powinna znaleźć się w pkt 5.1.

Lp.	Kanalizacja planowana do wykonania	Długość [km]	Liczba osób, które zostaną podłączone do planowanej do wykonania kanalizacji			Uwagi
			Mieszkańcy	Osoby czasowo przebywające na terenie aglomeracji ⁷	Sumaryczna liczba osób [kol 4 + kol 5]	
1	2	3	4	5	6	7
1	Sanitarna grawitacyjna	0	0	0	0	
2	Sanitarna tłoczna	0				
3	Ogólnospławna grawitacyjna	0				
4	Ogólnospławna tłoczna	0				
Razem		0	0	0	0	

Wskaźnik długości sieci > 120 mieszkańców na 1 km sieci

Obliczenie wskaźnika długości sieci dla planowanej do wykonania sieci kanalizacyjnej (dla obszaru o wskaźniku długości sieci nie mniejszym niż 120 osób na 1 km sieci).

Długość sieci kanalizacyjnej planowanej do wykonania [kol. 3 - razem]	0
Sumaryczna liczba mieszkańców oraz osób czasowo przebywające na terenie aglomeracji, którzy będą obsługiwani przez planowaną do wykonania sieć kanalizacyjną [kol. 6 - razem]	Nie dotyczy
Wskaźnik długości sieci = sumaryczna liczba mieszkańców oraz osób czasowo przebywających na terenie aglomeracji [kol. 6 - razem] / długość sieci kanalizacyjnej planowanej do wykonania [kol. 3 - razem]	Nie dotyczy

5.2.2. Sieć kanalizacyjna o wskaźniku długości sieci nie mniejszym niż 90 osób na 1 km sieci.

Wykaz miast i/lub miejscowości (wchodzących w skład aglomeracji), w obrębie których planuje się wykonanie sieci kanalizacji sanitarnej, wraz ze wskazaniem charakteru obszaru (obszar objęty formą ochrony przyrody zgodnie z ustawą o ochronie przyrody – określić jakiej; teren strefy ochronnej ujęcia wody etc.):

Na obszarze aglomeracji Żmigród nie występują obszary objęte formą ochrony przyrody zgodnie z ustawą o ochronie przyrody.

⁷ Pod pojęciem „osoby czasowo przebywające na terenie aglomeracji” przyjmuje się liczbę zarejestrowanych miejsc noclegowych (obiekty usług turystycznych, szpitale, internaty, więzienia).

Lp.	Kanalizacja planowana do realizacji	Długość [km]	Liczba osób, które będą obsługiwane przez planowaną do wykonania kanalizację			Uwagi
			mieszkańcy	Osoby czasowo przebywające na terenie aglomeracji ⁶	sumaryczna liczba osób [kol 4 + kol 5]	
1	2	3	4	5	6	7
1	Sanitarna grawitacyjna	0				
2	Sanitarna tłoczna	0				
Razem						

Wskaźnik długości sieci 90÷120 mieszkańców na 1 km sieci

Obliczenie wskaźnika długości sieci dla planowanej do wykonania sieci kanalizacyjnej (dla obszaru o wskaźniku długości sieci nie mniejszym niż 90 osób na 1 km sieci)	
Długość sieci kanalizacyjnej planowanej do wykonania [kol. 3 - razem]	Nie dotyczy
Sumaryczna liczba mieszkańców oraz osób czasowo przebywające na terenie aglomeracji, którzy będą obsługiwani przez planowaną do wykonania sieć kanalizacyjną [kol. 6 - razem]	Nie dotyczy
Wskaźnik długości sieci = sumaryczna liczba mieszkańców oraz osób czasowo przebywające na terenie aglomeracji [kol. 6 - razem]/długość sieci kanalizacyjnej planowanej do wykonania [kol. 3 - razem]	Nie dotyczy

5.3. Informacje na temat długości i rodzaju sieci kanalizacyjnej oraz liczby osób korzystających z sieci kanalizacyjnej po dostosowaniu aglomeracji do warunków określonych w Dyrektywie Rady z dnia 21 maja 1991 r. dotyczącej oczyszczania ścieków komunalnych (91/271/EWG).

Lp.	Kanalizacja istniejąca i planowana	Długość [km]	Liczba osób korzystających z kanalizacji po dostosowaniu aglomeracji do warunków określonych w Dyrektywie 91/271/EWG			Uwagi
			mieszkańcy	Osoby czasowo przebywające na terenie aglomeracji ⁶	sumaryczna liczba osób [kol 4 + kol 5]	
1	2	3	4	5	6	7
1	Sanitarna grawitacyjna	20,4	8577	0	8577	
2	Sanitarna tłoczna	15,4				
3	Ogólnospławna grawitacyjna	10,5				
4	Ogólnospławna tłoczna	3,00				
Razem		49,3	8577	0	8577	

6. Opis gospodarki ściekowej w aglomeracji

6.1. Informacje na temat oczyszczalni ścieków.⁸

Nazwa oczyszczalni ścieków: **Żmigród**

⁸ W przypadku funkcjonowania więcej niż jedna oczyszczalnia ścieków, dla każdej oczyszczalni należy wypełnić oddzielne tabele. Analogiczne tabele trzeba również wypełnić w przypadku planowanej oczyszczalni ścieków.

Lokalizacja oczyszczalni ścieków (adres): **ul. Wiejska, 55-140 Żmigród**

Dane kontaktowe (telefon, e-mail, fax): **071/385-35-52**

Pozwolenie wodnoprawne na odprowadzanie ścieków z oczyszczalni do środowiska (data, znak, oznaczenie organu, termin ważności decyzji): **OŚRiL.6341.55.2014 z dn.07.11.2014, Starosta Trzebnicki, 31.10.2024 roku**

Przepustowość oczyszczalni:

średnia [m^3/d]: **1 498**

maksymalna godzinowa [m^3/h]: **227,8**

maksymalna roczna [m^3/rok]: **547 500,00**

Projektowa wydajność oczyszczalni ścieków [RLM]: **14990**

Ilość ścieków dostarczanych do oczyszczalni ścieków, zgodnie z danymi przedłożonymi w ostatnim sprawozdaniu z realizacji KPOŚK:

Ścieki dopływające siecią kanalizacyjną [m^3/d]: **1271,10**

Ścieki dowożone [m^3/d]: **34,52**

Średnie obciążenie oczyszczalni [m^3/d]: **1305,62**

Ilość ścieków oczyszczonych w roku poprzednim [m^3/rok]: **476,7**

Przewidywane średnie obciążenie oczyszczalni po zrealizowaniu planowanego zakresu sieci kanalizacji sanitarnej [m^3/d]: **1300**

Przewidywana ilość ścieków oczyszczanych w roku po zrealizowaniu planowanego zakresu sieci kanalizacji sanitarne [m^3/rok]: **1300**

Wartości wskaźników zanieczyszczeń ścieków surowych		
Wskaźnik	Wartość (średnioroczna z pomiarów)	Uwagi
1	2	3
BZT ₅ [mgO_2/l]	342,5	
ChZT _{Cr} [mgO_2/l]	668	
Zawiesina ogólna [mg/l]	386	
Fosfor ogólny [mgP/l]	b.d.
Azot ogólny [mgN/l]	b.d.
Wartości wskaźników lub % redukcji zanieczyszczeń ścieków oczyszczonych ⁹		
Wskaźnik	Wartość lub % redukcji zgodnie z pozwoleniem wodnoprawnym	Wartość (średnioroczna z pomiarów)
1	2	3
BZT ₅ [mgO_2/l]	≤ 25	10
ChZT _{Cr} [mgO_2/l]	≤ 125	60

⁹ Należy zwrócić uwagę, że % redukcji zanieczyszczeń dotyczy ładunku wprowadzanego na oczyszczalnię i ładunku odprowadzanego z oczyszczalni, nie zaś zawartości % zanieczyszczeń w jednostce objętościowej ścieków

Zawiesina ogólna [mg/l]	≤ 35	12
Fosfor ogólny [mgP/l] [%]	40	b.d.
Azot ogólny [mgN/l] [%]	35	b.d.

Odbiornik ścieków oczyszczonych zgodnie z pozwoleniem wodnoprawnym:	
Nazwa ciekłu: Sąsiecznica	Kilometraż miejsca odprowadzania ścieków oczyszczonych: 0 + 600
Współrzędne geograficzne wylotu: długość 16,8941110, szerokość 51,475556	

Typ oczyszczalni ścieków ¹⁰	
B - oczyszczalnia biologiczna spełniająca standardy odprowadzanych ścieków	
Non B - oczyszczalnia biologiczna niespełniająca standardów odprowadzanych ścieków	
PUB1 - oczyszczalnia biologiczna z podwyższonym usuwaniem związków azotu (N), fosforu (P) spełniająca standardy odprowadzanych ścieków dla aglomeracji ≥ 100 000 RLM	
non PUB1 - oczyszczalnia jw. niespełniająca standardów odprowadzanych ścieków w zakresie usuwania N i/lub P	
PUB2 - oczyszczalnia biologiczna z podwyższonym usuwaniem związków azotu (N), fosforu (P) spełniająca standardy odprowadzanych ścieków dla aglomeracji < 100 000 RLM	X
non PUB2 - oczyszczalnia jw. niespełniająca standardów odprowadzanych ścieków w zakresie usuwania N i/lub P	

Podstawowe informacje na temat zamierzeń inwestycyjnych z zakresu budowy, rozbudowy lub modernizacji oczyszczalni:

Szczegółowy zakres prac na terenie oczyszczalni ścieków będzie obejmował:

a) budowę:

- dwóch osadników wtórnych radialnych,
- przepompowni osadów recyrkulowanych i nadmiernych,
- zagęszczacza grawitacyjnego osadów,
- komory zasuw na rurociągu ścieków surowych,
- komór zasuw na rurociągach sprężonego powietrza,
- budynku magazynowo-garażowego wraz z murem oporowym,
- niezbędnych rurociągów technologicznych, sieci energetycznych, sygnalizacyjnych i sterowniczych,
- dróg i placów manewrowych,

b) przebudowę:

- bloku biologicznego oczyszczania ścieków,
- hali odwadniania osadów,
- hali dmuchaw,
- wykonanie instalacji wraz ze zbiornikiem do dawkowania koagulantu,
- lagun osadowych,
- budynku administracyjno-socjalnego,
- pompowni wód posadowych,
- pompowni przewałowej.

¹⁰ Znakiem „X” zaznaczyć właściwą odpowiedź

- c) likwidację:
- instalacji do odwadniania piasku,
 - złóż biologicznych,

6.2. Informacje dotyczące indywidualnych systemów oczyszczania ścieków obsługujących mieszkańców aglomeracji

Podstawowe informacje na temat istniejących na terenie aglomeracji indywidualnych systemów oczyszczania ścieków oraz zamierzeń inwestycyjnych w tym zakresie:
 Na terenie planowanej aglomeracji występują indywidualne systemy oczyszczania ścieków. Gmina Żmigród w miejscowych planach zagospodarowania przestrzennego dopuszcza budowę przydomowych oczyszczalni ścieków jedynie w przypadkach technicznego lub ekonomicznego braku możliwości przyłączenia się do sieci kanalizacji sanitarnej. Obecnie na terenie obecnej aglomeracji znajduje się 5 przydomowych oczyszczalni ścieków z której korzysta 18 osób.

6.3. Informacje dotyczące końcowego punktu zrzutu (w przypadku braku oczyszczalni ścieków na terenie aglomeracji)

Końcowy punkt zrzutu:	
Nazwa aglomeracji, do której będą odprowadzane ścieki: Nie przewiduje się odprowadzenie ścieków poza aglomerację	Współrzędne geograficzne końcowego punktu zrzutu:
Nazwa oraz typ oczyszczalni ścieków, do której będą odprowadzane ścieki komunalne: Nie przewiduje się odprowadzenie ścieków poza aglomerację	

6.4. Informacje o średniej dobowej ilości i jakości ścieków komunalnych powstających na terenie aglomeracji oraz ich składzie jakościowym.

Ilość ścieków komunalnych powstających na terenie aglomeracji [m ³ /d]: 1271		
Wskaźnik	Wartość wskaźnika zanieczyszczeń	Uwagi
1	2	3
BZT ₅ [mgO ₂ /l]	324
ChZT _{Cr} [mgO ₂ /l]	668
Zawiesina ogólna [mg/l]	386
Fosfor ogólny [mgP/l]	b.d	Fosfor ogólny nie był opomiarowany. Zgodnie z nowym pozwoleniem wodnoprawnym od I kwartału 2015 będą prowadzone pomiary tego wskaźnika.

Azot ogólny [mgN/l]	b.d	Azot ogólny nie był opomiarowany. Zgodnie z nowym pozwoleniem wodnoprawnym od I kwartału 2015 będą prowadzone pomiary tego wskaźnika.
---------------------	-----	---

6.5. Informacje o ilości i składzie jakościowym ścieków przemysłowych odprowadzanych przez zakłady do systemu kanalizacji zbiorczej.

Wykaz zakładów przemysłowych oraz określenie charakteru zakładów usługowych podłączonych do systemu kanalizacji zbiorczej:

Na terenie aglomeracji nie znajdują się żadne zakłady przemysłowe odprowadzające do systemu kanalizacji zbiorczej ścieki przemysłowe

Ilość ścieków przemysłowych [(powstających w zakładach przemysłowych i usługowych), odprowadzanych do kanalizacji [m³/d].....

Wskaźnik	Wartość wskaźnika zanieczyszczeń	Ładunek zanieczyszczeń odprowadzany w ciągu doby [g/d]
1	2	3
BZT ₅ [mgO ₂ /l]	nie dotyczy
ChZT _{Cr} [mgO ₂ /l]	nie dotyczy	nie dotyczy
Zawiesina ogólna [mg/l]	nie dotyczy	nie dotyczy
Fosfor ogólny [mgP/l]	nie dotyczy	nie dotyczy
Azot ogólny [mgN/l]	nie dotyczy	nie dotyczy
.....	nie dotyczy	nie dotyczy

6.6. Informacje o zakładach, których podłączenie do systemu kanalizacji zbiorczej jest planowane.

Wykaz zakładów przemysłowych oraz określenie charakteru zakładów usługowych planowanych do podłączenia do systemu kanalizacji zbiorczej:

No obecną chwilę brak źródeł ścieków przemysłowych oraz brak informacji o planowanych inwestycjach obiektów przemysłowych.

Ilość ścieków przemysłowych odprowadzanych przez zakłady planowane do podłączenia do kanalizacji [m³/d]: nie dotyczy

Wskaźnik	Wartość wskaźnika zanieczyszczeń	Ładunek zanieczyszczeń odprowadzany w ciągu doby przez zakłady planowane do podłączenia [g/d] ¹¹
1	2	3
BZT ₅ [mgO ₂ /l]
ChZT _{Cr} [mgO ₂ /l]	nie dotyczy
Zawiesina ogólna [mg/l]	nie dotyczy

¹¹ Podać wyłącznie dla BZT₅.

Fosfor ogólny [mgP/l]	nie dotyczy
Azot ogólny [mgN/l]	nie dotyczy
.....	nie dotyczy

6.7. Uzasadnienie określonej dla aglomeracji równoważnej liczby mieszkańców.

Wyszczególnienie:	RLM
Liczba mieszkańców korzystających z istniejącej sieci kanalizacyjnej (pkt 5.1 Tab. 1 kol. 4)	8190
Liczba mieszkańców, planowanych do przyłączenia do sieci kanalizacyjnej, na której wykonanie środki finansowe zostały pozyskane (pkt 5.1 Tab. 2 kol. 4)	387
Liczba mieszkańców planowanych do podłączenia do projektowanej sieci kanalizacyjnej (pkt 5.2.1 kol. 4 + pkt 5.2.2 kol. 4)	0
Liczba osób czasowo przebywających korzystających z sieci kanalizacyjnej (pkt 5.1 Tab. 1 kol. 5)	0
Liczba osób czasowo przebywających, planowanych do przyłączenia do sieci kanalizacyjnej, na której wykonanie środki finansowe zostały pozyskane (pkt 5.1 Tab. 2 kol. 5)	0
Liczba osób czasowo przebywających planowanych do podłączenia do projektowanej sieci kanalizacyjnej (pkt 5.2.1 kol. 5 + pkt 5.2.2 kol. 5)	0
Równoważna Liczba Mieszkańców wynikająca z dobowego ładunku ścieków odprowadzanych przez zakłady przemysłowe i usługowe korzystające z istniejącej sieci kanalizacyjnej [kol. 3 pkt 6.5 / 60 g/d]	0
Równoważna Liczba Mieszkańców wynikająca z dobowego ładunku ścieków, który będzie odprowadzanych przez zakłady przemysłowe i usługowe planowane do podłączenia do sieci kanalizacyjnej [kol. 3 pkt 6.6 / 60 g/d]	0
Liczba mieszkańców oraz osób czasowo przebywających na terenie aglomeracji, korzystających z indywidualnych systemów oczyszczania ścieków komunalnych (przydomowe oczyszczalnie ścieków, zbiorniki bezodpływowe), nieplanowanych do podłączenia do sieci, określona na podstawie rejestrów prowadzonych przez gminę	18
Równoważna Liczba Mieszkańców RLM (suma)	8595

7. Informacje o strefach ochronnych ujęć wody, występujących na obszarze aglomeracji, obejmujących tereny ochrony bezpośredniej i tereny ochrony pośredniej zawierające oznaczenie aktu prawa miejscowego lub decyzje ustanawiające te strefy oraz zakazy, nakazy i ograniczenia obowiązujące na tych terenach.

1. Strefa ochrony bezpośredniej w kształcie prostokąta o długości boków 5,0m x 5,4m dla studni wierconej ujmującej wody podziemne z utworów czwartorzędowych zlokalizowana na działce 11/1 AM-11w Żmigrodzie. Zgodnie z decyzją Starosty Trzebnickiego OŚ-6223/6/A/2010 z dnia 22.01.2011r należy zapewnić:
 - wykorzystanie terenu strefy wyłącznie do celów związanych z poborem wody,
 - odprowadzenia wód opadowych w sposób uniemożliwiający przedostanie się ich urządzeń służących do poboru wody,
 - ograniczenie do niezbędnych potrzeb przebywanie osób nie zatrudnionych stale przy obsłudze urządzeń gospodarki wodnej.

8. Informacje o obszarach ochronnych zbiorników wód śródlądowych, występujących na obszarze aglomeracji, zawierające oznaczenie aktu prawa miejscowego ustanawiającego te obszary oraz zakazy, nakazy i ograniczenia obowiązujące na tych obszarach.

Na terenie planowanej aglomeracji Żmigród nie występują obszary ochronne zbiorników wód śródlądowych.

9. Informacje o formach ochrony przyrody, występujących na obszarze aglomeracji, zawierające nazwę formy ochrony przyrody oraz wskazanie aktu prawnego uznającego określony obszar za formę ochrony przyrody.

Na obszarze projektowanej aglomeracji Żmigród następujące obszary ochrony przyrody:

1. Rezerwat przyrody „Stawy Milickie” – Zarządzeniem nr 14 z dnia 29 maja 2013 r. (Dz. Urz. Woj. Dol. z 2013 r. poz. 3389).
2. Park Krajobrazowy „Dolina Baryczy” - Rozporządzenie Wojewody Dolnośląskiego z dnia 28 marca 2007r (Dz.Urz. Woj. Dol. z 2013 nr 88 poz.1012) Rozporządzenie Wojewody Dolnośląskiego z 12 listopada 2008 r. (Dz.Urz. Woj. Dol. Nr 303, poz. 3494)
3. Obszar Natura 2000 – Obszar Specjalnej ochrony ptaków – PLB020001 – rozporządzenie Ministra Środowiska z dnia 21 lipca 2004 r. w sprawie obszarów specjalnej ochrony ptaków Natura 2000 (Dz. U. z dnia 21 października 2004 r., Nr 229 poz. 2313) Rozporządzenie Ministra Środowiska z dnia 12 stycznia 2011r (Dz. U. z dnia 4 lutego 2011 r nr 25, poz.133)
4. Obszar Natura 2000 – projektowany obszar ochrony siedlisk – Ostoja nad Baryczą – PLH020041 - termin przesłania do Komisji Europejskiej to marzec 2007 r., data akceptacji przez Komisję Europejską to decyzja wykonawcza Komisji Europejskiej z dnia 12 grudnia 2008 r. przyjmująca na mocy Dyrektywy Rady 92/43/EWG drugi zaktualizowany wykaz terenów mających znaczenie dla Wspólnoty składających się na kontynentalny region biogeograficzny.
5. Na terenie projektowanej aglomeracji Żmigród nie występują użytki ekologiczne.

10. Poprawność wykonania części graficznej.

Lp.	Wyszczególnienie	Nie ¹²	Tak ¹²	Nie dotyczy ¹²
1	2	3	4	5
1	Część graficzna została wykonana na mapie topograficznej w skali 1: 10 000, a w przypadku jej braku - w skali 1:25 000.		X	
2	Oznaczono granice obszaru proponowanej aglomeracji (obszar		X	

¹² Znakiem „X” zaznaczyć właściwą odpowiedź.

	objęty i przewidziany do objęcia zasięgiem systemu kanalizacji zbiorczej).			
3	Oznaczono znajdujące się na terenie aglomeracji oczyszczalnie ścieków komunalnych, do których odprowadzane są (bądź odprowadzane będą) ścieki komunalne.		X	
4	Oznaczono granice administracyjne gminy / gmin zgodne z danymi z państwowego rejestru granic.		X	
5	Oznaczono granice stref ochronnych ujęć wody obejmujących tereny ochrony bezpośredniej i tereny ochrony pośredniej.		X	
6	Oznaczono granice obszarów ochronnych zbiorników wód śródlądowych.		X	
7	Oznaczono granice terenów objętych formami ochrony przyrody w rozumieniu ustawy z dnia 16 kwietnia 2004 r. o ochronie przyrody lub obszarów mających znaczenie dla Wspólnoty, znajdującego się na liście, o której mowa w art. 27 ust. 1 tej ustawy.		X	
8	Określono skalę planu w formie liczbowej i liniowej.		X	
9	Część graficzna została podpisana przez osobę upoważnioną do reprezentowania gminy (gminy wiodącej).		X	

Zaznaczenie jednej odpowiedzi „NIE” świadczy o niewłaściwym wykonaniu załącznika graficznego do wniosku o wyznaczenie obszaru i granic aglomeracji. Tak wykonany dokument – mapa nie może być podstawą do pozytywnego rozpatrzenia wniosku. Załącznik graficzny wymaga poprawienia. Odpowiedzi „NIE DOTYCZY” mogą wystąpić jedynie w wierszach Nr 5, 6 i 7.

Podpisy osoby upoważnionej do reprezentowania Wnioskodawcy

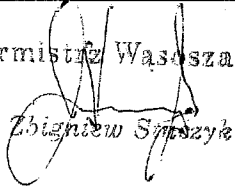
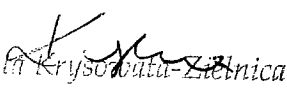
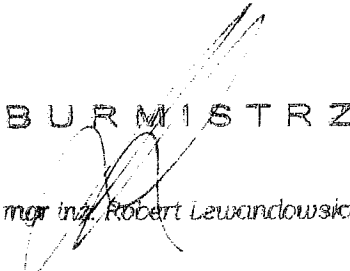
<p>Burmistrz Wasosza  <i>inż. Zbigniew Szczyk</i></p> <p>WÓJT GMINY  <i>Jolanta Kryśowata-Zielnica</i></p> <p>BURMISTRZ  <i>mgr inż. Robert Lewandowski</i></p> <p>07.05.2015 (data, imię i nazwisko /pieczęć imienna/ podpis)</p>	<p>GMINA WASOSZ 56-211 Wasosza, Pl. Wolności 17 woj. dolnośląskie Regon 141980117, NIP 113-10-10-511</p> <p>GMINA WIŃSKO 56-160 WIŃSKO woj. dolnośląskie NIP 988-01-77-504, Regon 931934963 tel. 0 71 389-81-86, fax 0 71 389-83-66</p> <p>GMINA ZMIGRÓC woj. DOLNOŚLĄSKIE, pow. TRZEBNICKI 55-140 ZMIGRÓC Plac Wojska Polskiego 2-3 tel. 71 385 30 57, tel./fax 71 385 30 Regon 931934963</p> <p>(pieczęć Wnioskodawcy)</p>
--	--

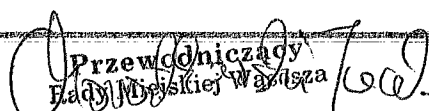
 Przewodniczący
 Rady Miejskiej Wasosza
Jacek Chorostkowski

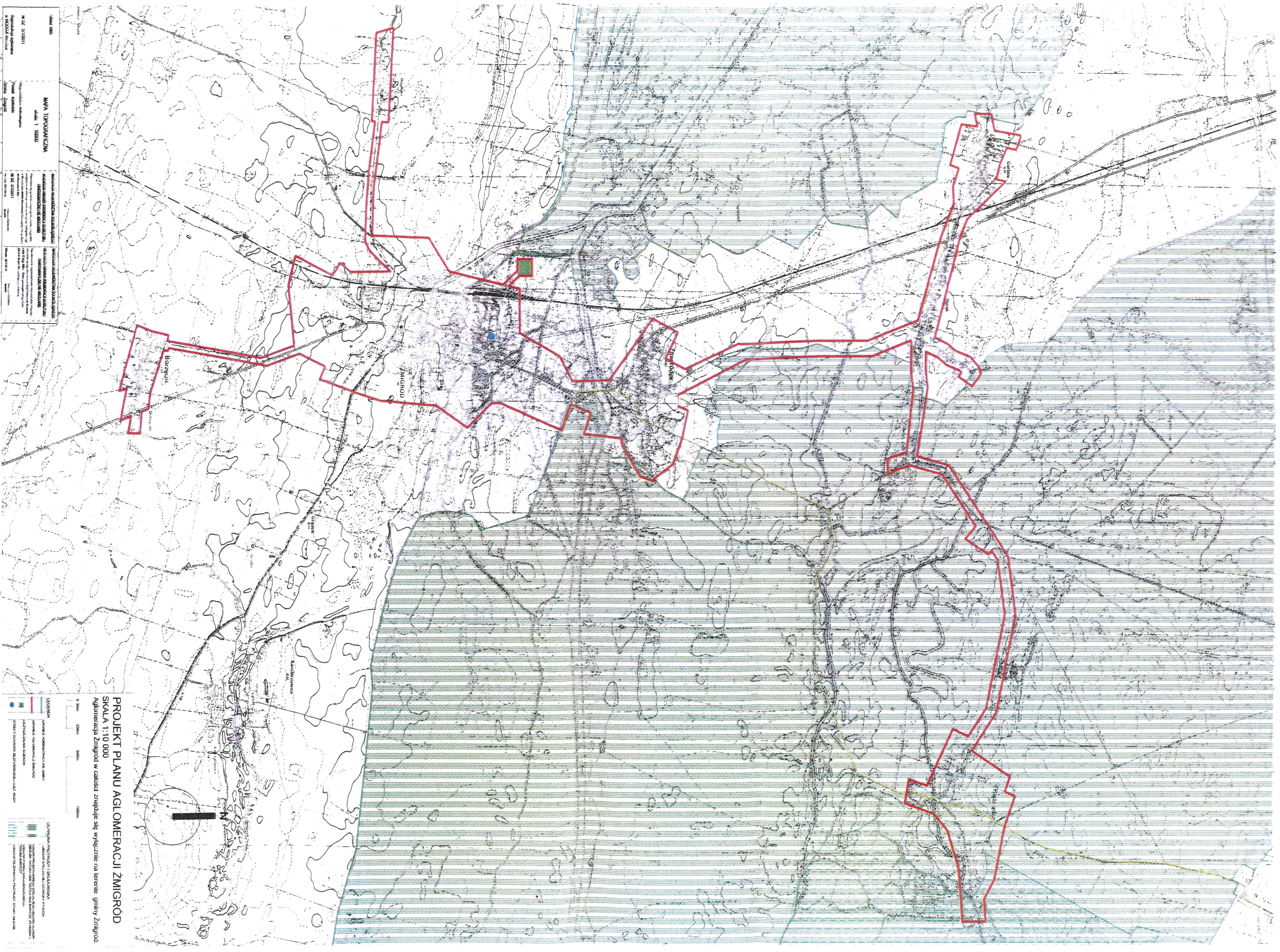

Przewodniczący
Rady Miejskiej Wasosze
Jacek Chorostkowski